

技术要求

- 1: 未注圆角为R1, 未注倒角1X45°.
- 2: 本件为铸铝件, 表面应平整美观, 外表可以喷塑或机加工.

				描述及日期/Description & Date	设计/DSGN	校对/CHK
					日期/DATE	日期/DATE
					材料/MTRL	图名/DRAWING NAME
				外协成品 Outsourcing	编码器支架 Support Of Encoder	比例/SCALE
				单重/WT(kg)		
				修改标志/Sign	图号/DRAWING NO.	版本/REV
						图幅/SIZE
						页号/PAGE

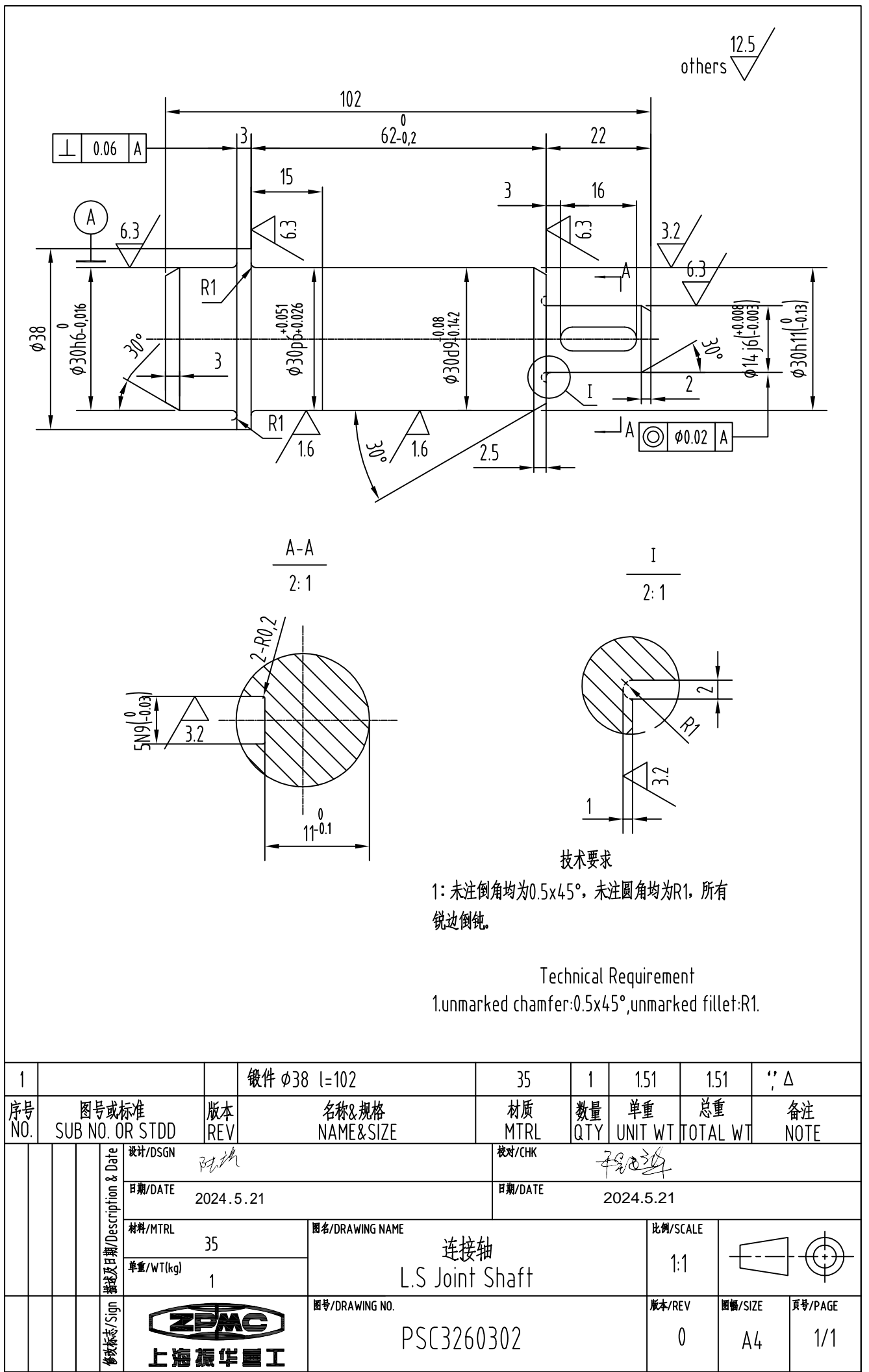

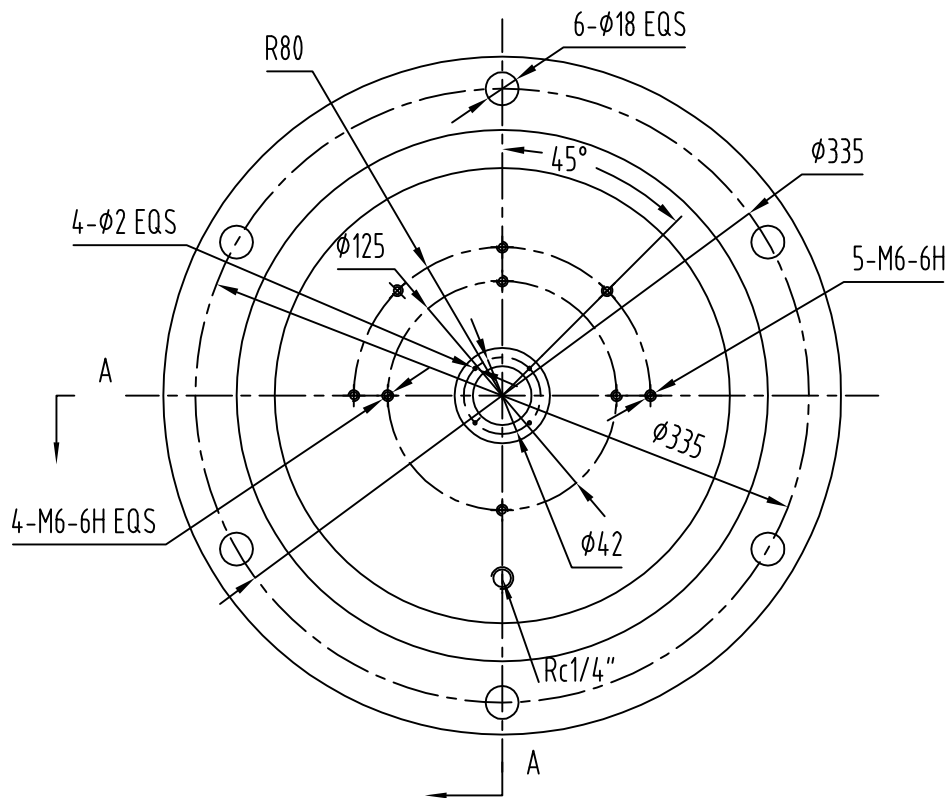

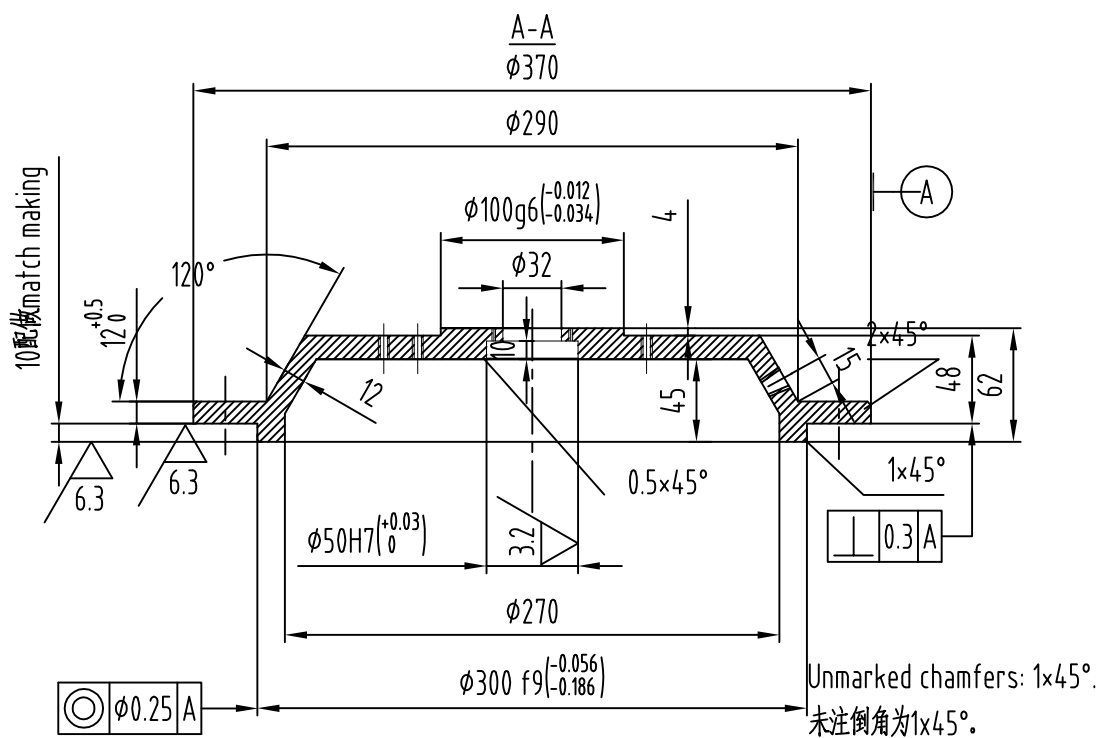

Others $\nabla 12.5$

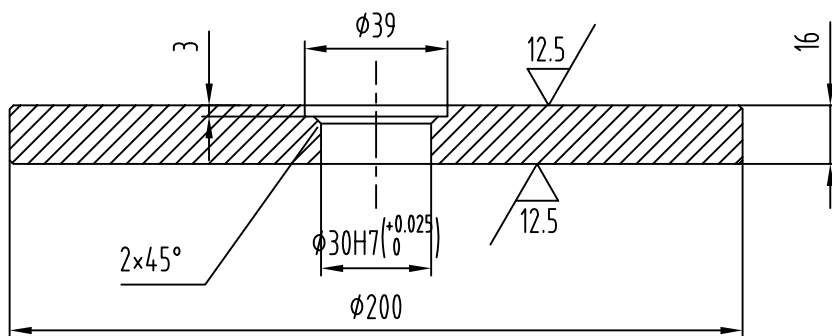
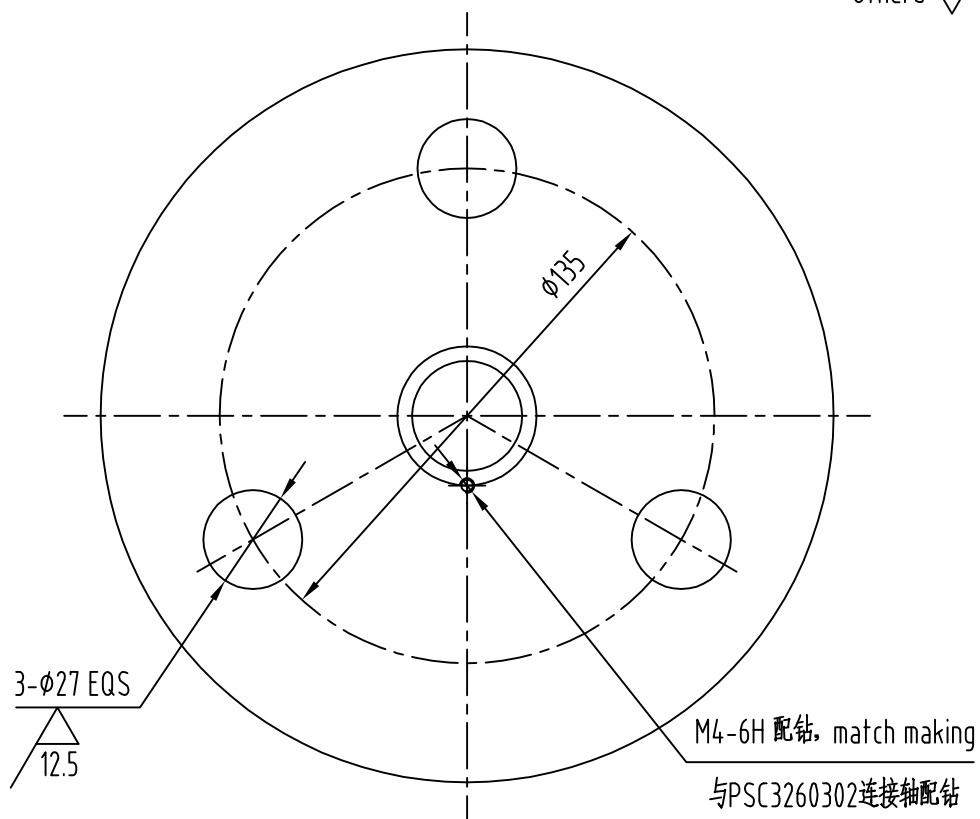

1	GB/T3274		钢板 62 F=φ370	Q235B	1	20.00	20	'NA,NA' △
序号 NO.	图号或标准 SUB NO. OR STDD	版本 REV	名称&规格 NAME&SIZE	材质 MTRL	数量 QTY	单重 UNIT WT	总重 TOTAL WT	备注 NOTE
	设计/DSGN	日期/DATE		校对/CHK	日期/DATE			
	材料/MTRL	图名/DRAWING NAME		比例/SCALE				
	单重/WT(kg)	端盖 Cover		1:4				
	修改标志/Sign	图号/DRAWING NO.				版本/REV	图幅/SIZE	页号/PAGE
		PSC3260303				0	A4	1/1
上海振华重工								

Others 25

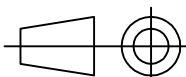

1	GB/T3274		钢板 16 F=φ200		Q235B	1	3.94	3.94	'NA,NA'
序号 NO.	图号或标准 SUB NO. OR STDD		版本 REV	名称&规格 NAME&SIZE	材质 MTRL	数量 QTY	单重 UNIT WT	总重 TOTAL WT	备注 NOTE
			描述及日期/Description & Date	设计/DSGN 陆斌		校对/CHK 程志华			
				日期/DATE 2024.5.21		日期/DATE 2024.5.21			
				材料/MTRL Q235B	图名/DRAWING NAME 挡板 Baffle			比例/SCALE 1:2	
				单重/WT(kg) 3.9					
			修改标志/Sign	图号/DRAWING NO. PSC3260304			版本/REV 0	图幅/SIZE A4	页号/PAGE 1/1
				 上海振华重工					

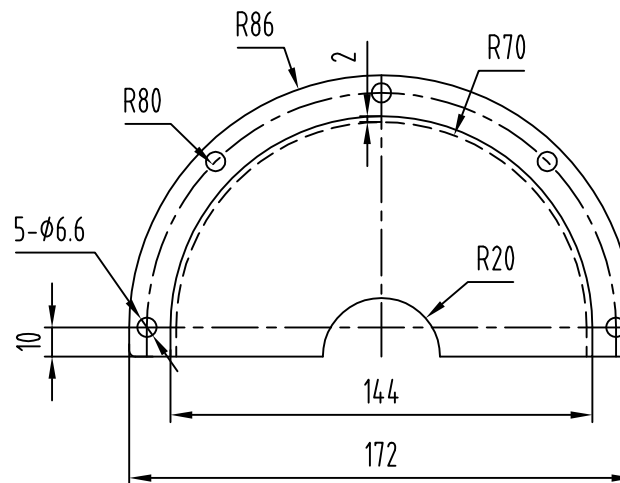
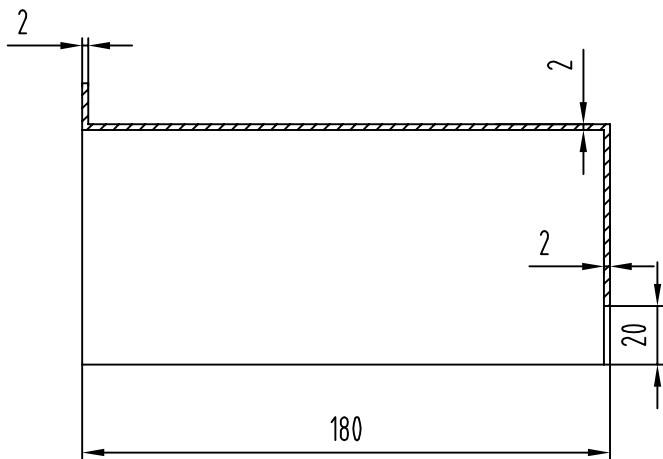

				描述及日期/Description & Date	设计/DSGN	校对/CHK					
					日期/DATE	日期/DATE					
					材料/MTRL	图名/DRAWING NAME			比例/SCALE		
				单重/WT(kg)	罩壳 Cover			1:2.5			
				修改/Sign	 上海振华重工	图号/DRAWING NO.			版本/REV	图幅/SIZE	页号/PAGE
						PSC3260305			0	A4	1/1

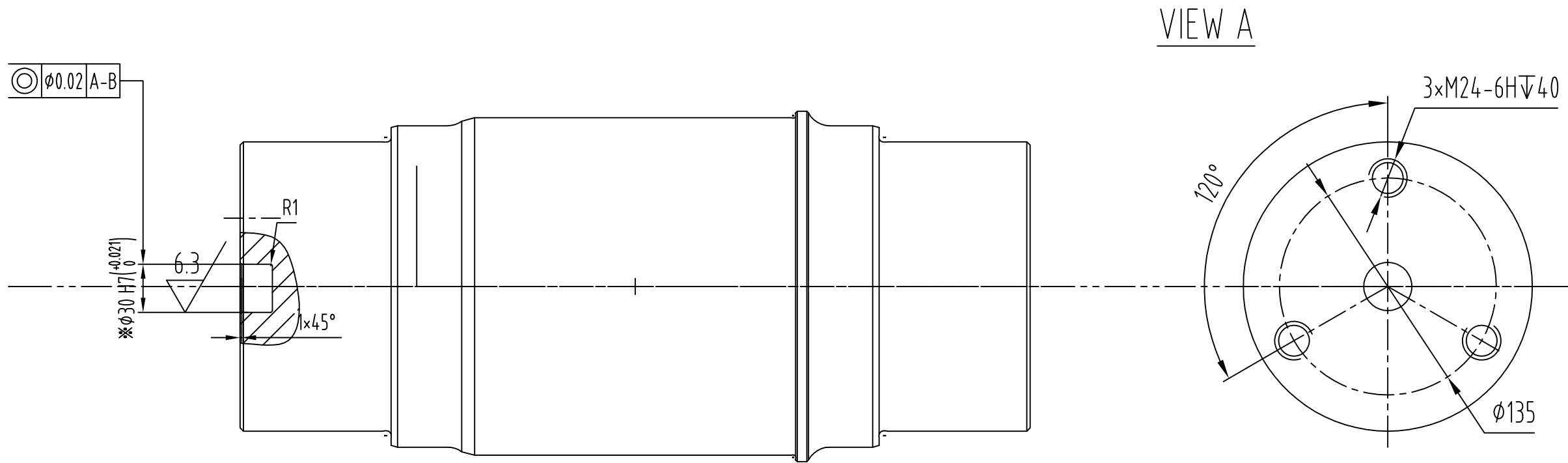

技术要求

- 本件以本位置上T21-060504-01改制而成。

Technical Requirements

- Current piece be made according to T21-060501-01.

1			锻件 $\phi 218 \text{ l}=492$ Forging	35CrMo	1	118.00	118	“ ” Δ
序号 NO.	图号或标准 SUB NO. OR STDD	版本 REV	名称&规格 NAME&SIZE	材质 MTRL	数量 QTY	单重 UNIT WT	总重 TOTAL WT	备注 NOTE
			设计/DSGN 日期/DATE 2024.5.21	校对/CHK 日期/DATE 2024.5.21				
			材料/MTRL 35CrMo 单重/WT(kg) 0	图名/DRAWING NAME 从动车轮轴430/120 Driven Shaft	比例/SCALE 1:4			
			修改标志/Sign ZPMC 上海振华重工	图号/DRAWING NO. PSC3260306	版本/REV A	图幅/SIZE A3	页号/PAGE 1/1	

中远希腊比雷埃夫斯港岸
产品名称：桥自动化改造项目
(PSC326)
部件名称：大车定位编码器PSC32603

设计：陈洪
校对：程志华

日期：2024.5.21
日期：2024.5.21

总序号	分序号	图号	版本号	名称	单机数量	图幅	张数	备注
	1	PSC3260300		大车定位编码器		A2	1	
	2	PSC3260301		编码器支架		A4	1	
	3	PSC3260302		连接轴		A4	1	
	4	PSC3260303		端盖		A4	1	
	5	PSC3260304		挡板		A4	1	
	6	PSC3260305		罩壳		A4	1	
	7	PSC3260306		从动车轮轴340/80		A3	1	

产品名称:

桥自动化改造项目
(PSC326)

设计: 陆琦

日期：2024.5.21

部件名称: 大车定位编码器PSC32603

校对: 程志远

日期：2024.5.21

[illegible]

外购件产品清单

产品名称：中远希腊比雷埃夫斯港
岸桥自动化改造项目
(PSC326)

设计：陈洪

日期：2024.5.21

部件名称：大车定位编码器PSC32603

校对：程强

日期：2024.5.21

序号	标准代号	规格或型号	数量	单位	物料编码	备注
1	GB/T32.2	螺栓 M6×16-A2-70	4	个	2010010005020	304
2	GB/T4240	钢丝 1 1=500	1	个	1010130000016	304
3	GB/T1096	键 5×5×16	1	个	2010070001050	45
4		编码器 OCD-DPC1B-1213-CA3S-H3P	1	个	2268010000003	
5	GB/T70.2	螺钉 M4×15-A2-70	3	个	2010020000049	304
6	GB/T71	螺钉 M4×8-A2-70	1	个	2010020001174	304
7	GB/T13871.1	唇形密封圈 B30×50×7	1	个	2080010001354	NBR
8	GB/T5783	螺栓 M6×12-A2-70	5	个	2010010002267	304
9	T21-04030102	曲面齿联轴器 M-14-YA14×23/YA10×23	1	个	2010100000135	
10	GB/T1096	键 3×3×12	1	个	2010070001286	45